

**Agenzia delle Entrate
CATASTO FABBRICATI
Ufficio Provinciale di
Parma**

Dichiarazione protocollo n. PR0282210 del 18/12/2015

Planimetria di u.i.u. in Comune di Parma

Strada Nuova

civ. 9

Identificativi Catastali:

Sezione: 1

Foglio: 34

Particella: 506

Subalterno: 11

Compilata da:
Valente Sonia

Iscritto all'albo:
Architetti

Prov. Parma

N. 00944

Scheda n. 1

Scala 1:200

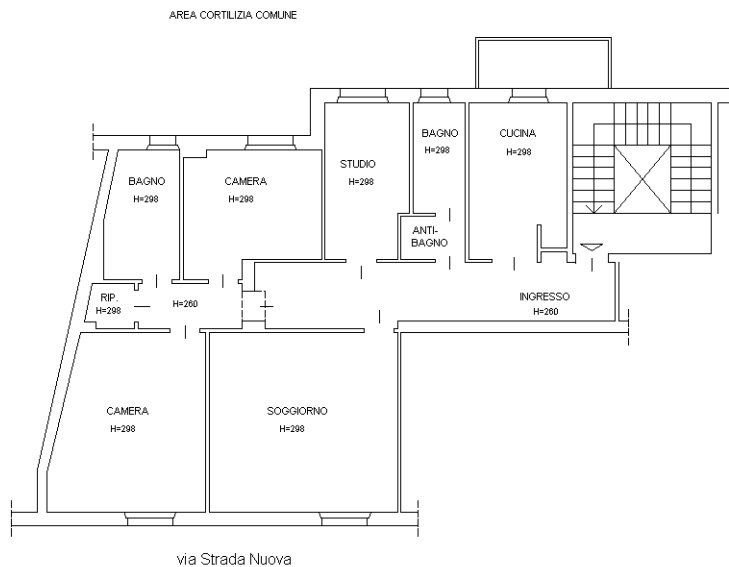

PIANTA PIANO SECONDO

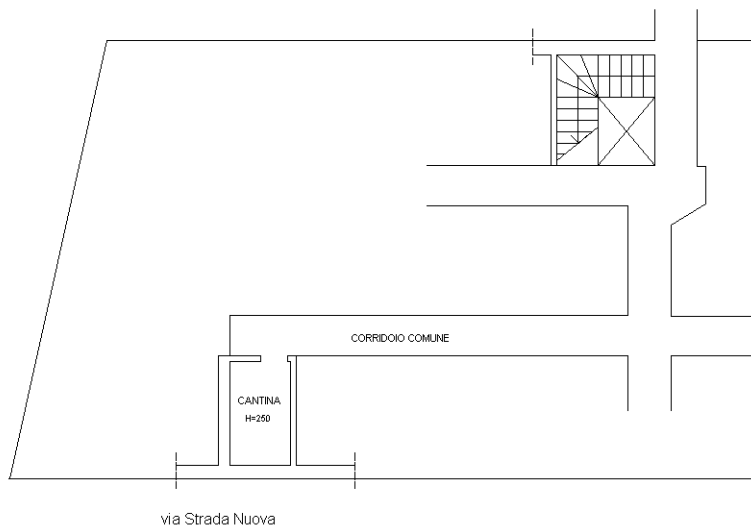

PIANO PRIMO SOTTOSTRADA



Ultima planimetria in atti