

MODULARIO
F. - Cat. S. T. - 315



MINISTERO DELLE FINANZE
DIREZIONE GENERALE DEL CATASTO E DEI SERVIZI TECNICI ERARIALI

Mod. B (Nuovo Catasto Edilizio Urbano)

NUOVO CATASTO EDILIZIO URBANO

Lire
20

(R. DECRETO-LEGGE 13 APRILE 1939, N. 659)

Planimetria dell'immobile situato nel Comune di Parma Via G. Rossi, 21

Ditta Pazzi Ciro

Allegata alla dichiarazione presentata all'Ufficio Tecnico Erariale di Parma

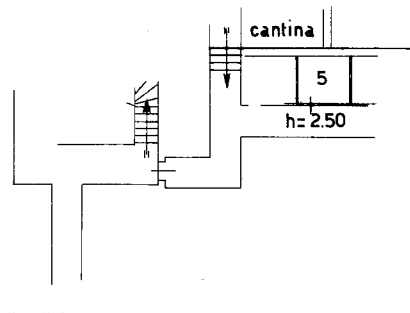
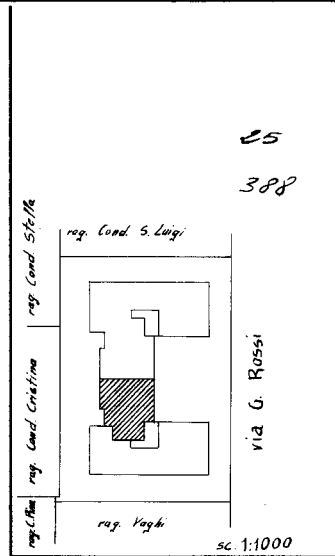
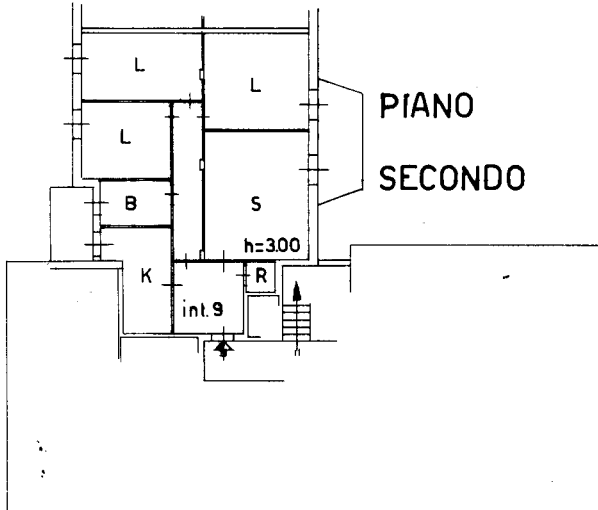

PIANO
SEMINTERRATO

ORIENTAMENTO



SCALA DI 1:200

SPAZIO RISERVATO PER LE ANNOTAZIONI D'UFFICIO

DATA
PROT. N°

Compilata dal Geom. Massimo Grossi
(Titolo, nome e cognome del tecnico)

Iscritto all'Albo dei Geometri
della Provincia di Parma

DATA 21-1-1970

Firma: Massimo Grossi

ISTITUTO POLIGRAFICO DELLO STATO

Ultima planimetria in atti