

MOD. 500
1997



MINISTERO DELLE FINANZE

DIPARTIMENTO DEL TERRITORIO

CATASTO EDILIZIO URBANO (RDL 13-4-1939, n. 652)

MOD. 500 (CELI)

500

Planimetria di ... in Comune di **PARMA** ... via **MASCAGNI** ... civ. **4**

PIANO SECONDO

H= 3.05

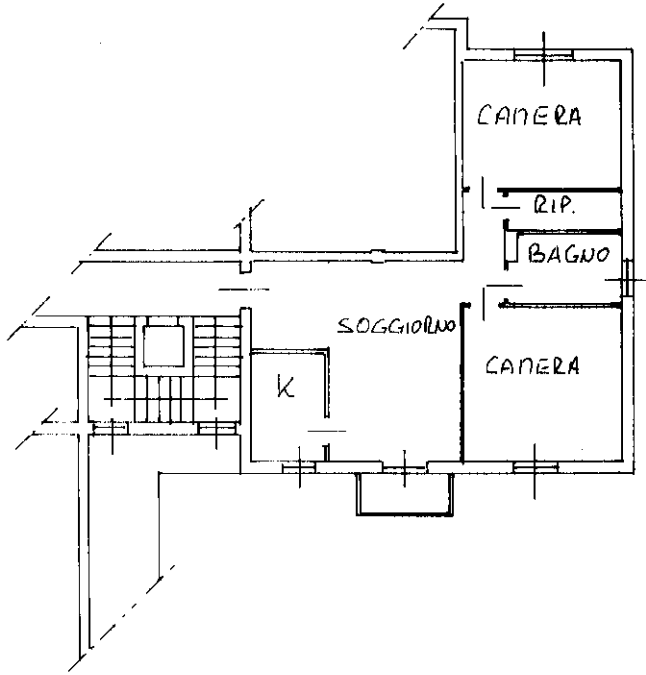

PLANIMETRIA 1:2000

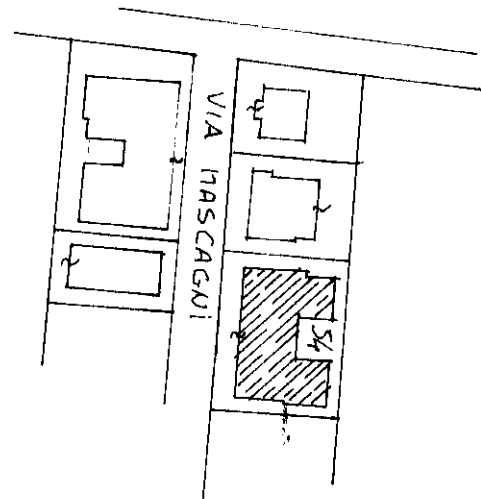

PIANO SEMINTERRATO

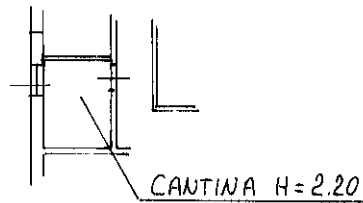

ORIENTAMENTO

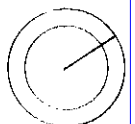

SCALA DI 1:2000

Dichiarazione di N.C.

Denuncia di variazione:

Ultima planimetria in atti

Compilata dal **ARCHITETTO**

(Titolo, cognome o nome)

STACCHI GIORGIO

Identificativo catastale: **ARCHITETTO**

Formato stampo: **A4(210x297)**

Formato stampo: **A4(210x297)**

data: ... firma: *[Signature]*

RISERVATO ALL'UFFICIO

Catasto dei Fabbricati - Situazione al 19/06/2024 - Comune di PARMA(G337) - < Sez. urbana 001 - Foglio 21 - Particella 2320 - Subalterno 8 >
VIA PIETRO MASCAGNI n. 4 Piano 2-S1