

**Agenzia del Territorio  
ATASTO FABBRICATI  
Ufficio Provinciale di  
Reggio Emilia**

Dichiarazione protocollo n. RE0047361 del 08/04/2005

Planimetria di u.i.u. in Comune di Sant'Ilario D'enza

Via Val D'enza

civ. 67

Identificativi Catastali:

Sezione:

Foglio: 11

Particella: 484

Subalterno: 18

Compilata da:  
Bonoretti Giancarlo

Iscritto all'albo:  
Geometri

Prov. Reggio Emilia

N. 1516

n. 1

Scala 1:200

ALLEGATO "A" AL  
N. 84024 DI REP  
E AL N. 33456 DI RACCOLTA

PIANO PRIMO

H = 2.70

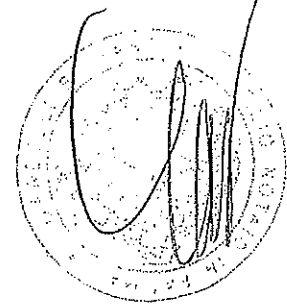
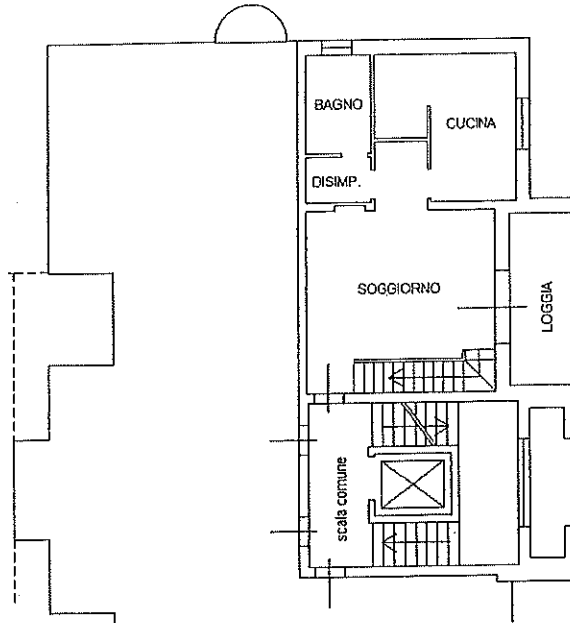

PIANO SECONDO

Hm = 2.50

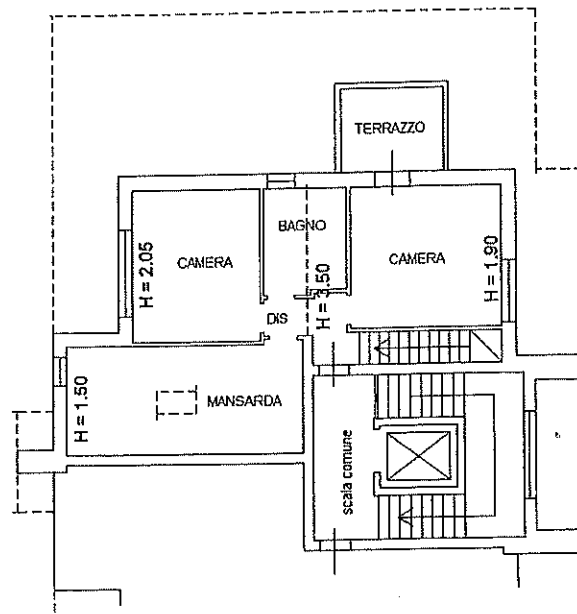

*Luigi Fidele*  
*Antonio Enrico Basso*  
*Boris Curran*  
*Stefano*

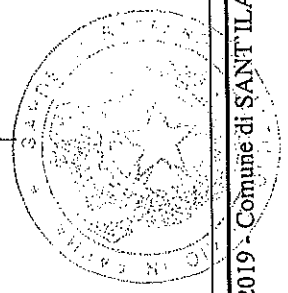

Catasto dei Fabbricati - Situazione al 03/07/2019 - Comune di SANT'ILARIO D'ENZA (342) - Foglio: 11 - Particella: 484 - Subalterno: 18 - VIA VAL D'ENZA n. 67 piano: 1-2;

animetria in atti



**Agenzia del Territorio  
ATASTO FABBRICATI  
Ufficio Provinciale di  
Reggio Emilia**

Dichiarazione protocollo n. RE0047361 del 08/04/2005  
Planimetria di u.i.u. in Comune di Sant'Ilario D'enza  
Via Val D'enza

civ. 67

Identificativi Catastali:  
Sezione:  
Foglio: 11  
Particella: 484  
Subalterno: 25

Compilata da:  
Bonoretti Giancarlo  
Iscritto all'albo:  
Geometri  
Prov. Reggio Emilia

N. 1516

51

n. 1 Scala 1:200

PIANO SOTTOSTRADA

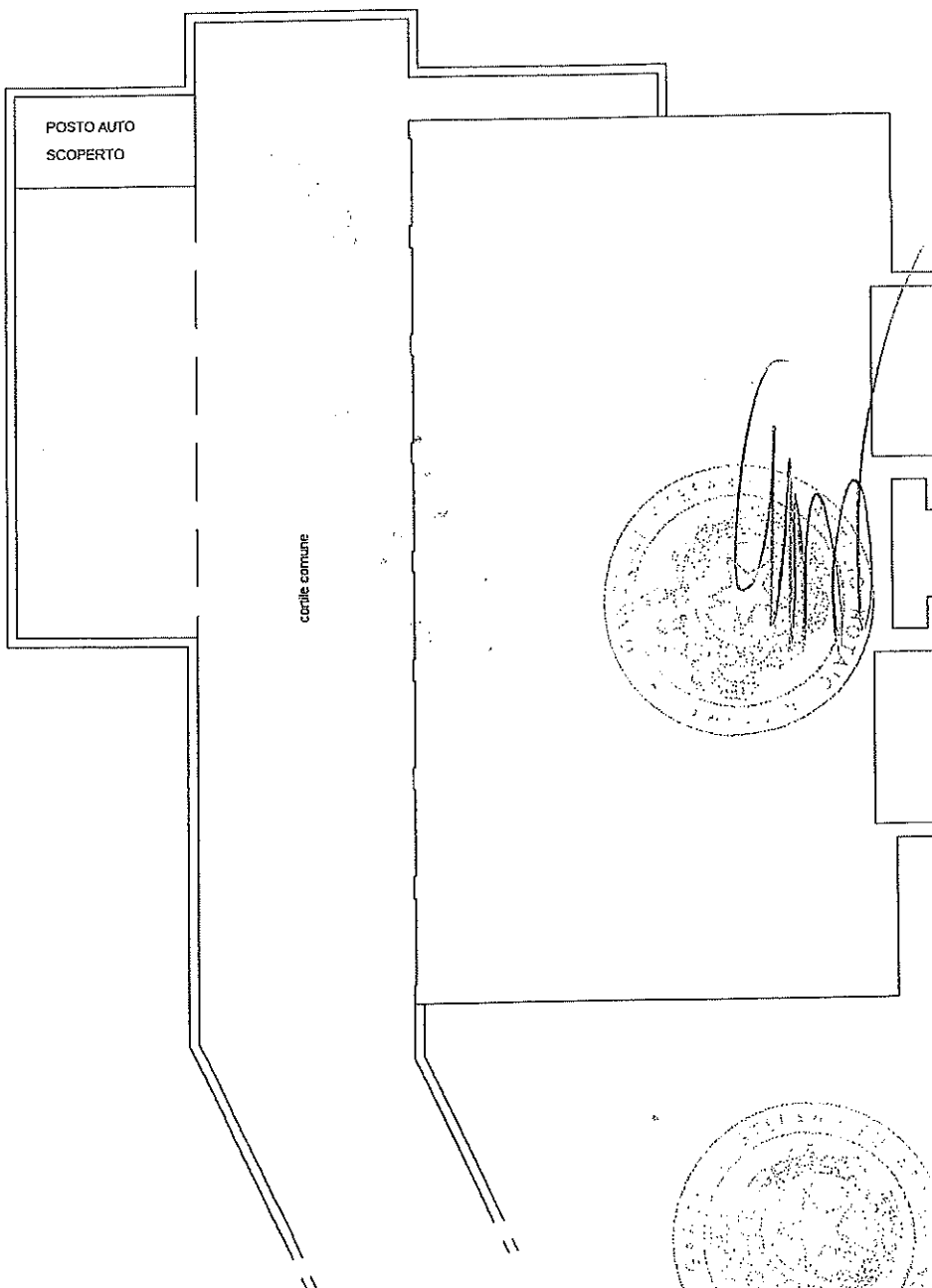

*Giancarlo Bonoretti*  
 [Official Seal]  
 [Official Seal]

Catasto dei Fabbricati - Situazione al 03/07/2019 - Comune di SANT'ILARIO D'ENZA (1342) - Foglio: 11 - Particella: 484 - Subalterno: 25 >  
 VIA VAL D'ENZA n. 67 piano: S1;

animetria in atti

07/2019 - n. T50013 - Richiedente: GRDSFN48H03D728J

ede: 1 - Formato di acquisizione: A4(210x297) - Formato stampa richiesto: A4(210x297)