

MODULARIO
F. rig. rend. 487



MINISTERO DELLE FINANZE
DIREZIONE GENERALE DEL CATASTO E DEI SS.TT.EE.
CATASTO EDILIZIO URBANO (RDL 13-4-1939, n. 652)

MOD. BN (CEU)

LIRE
250

Planimetria di u.i.u. in Comune di PARMA via GIOVANNI XXIII civ. 16

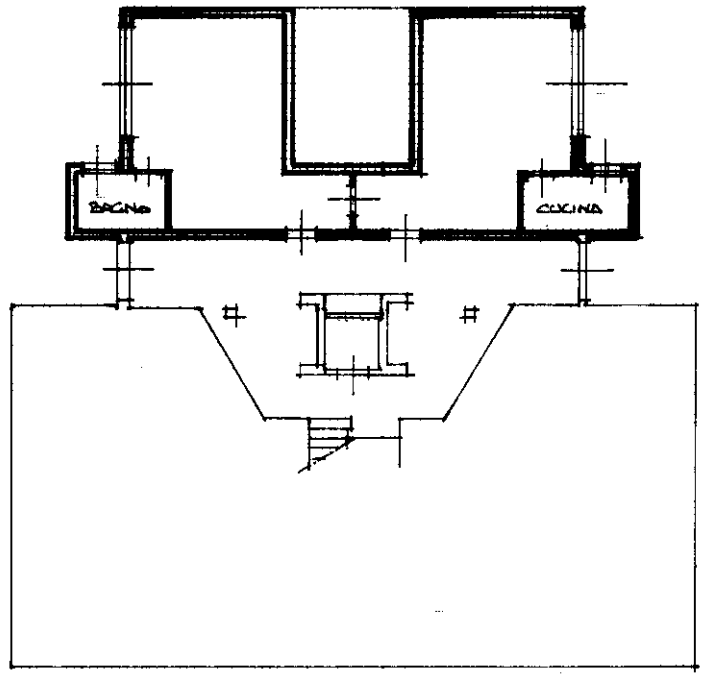

PIANO SEMINTERRATO
H = 2.80

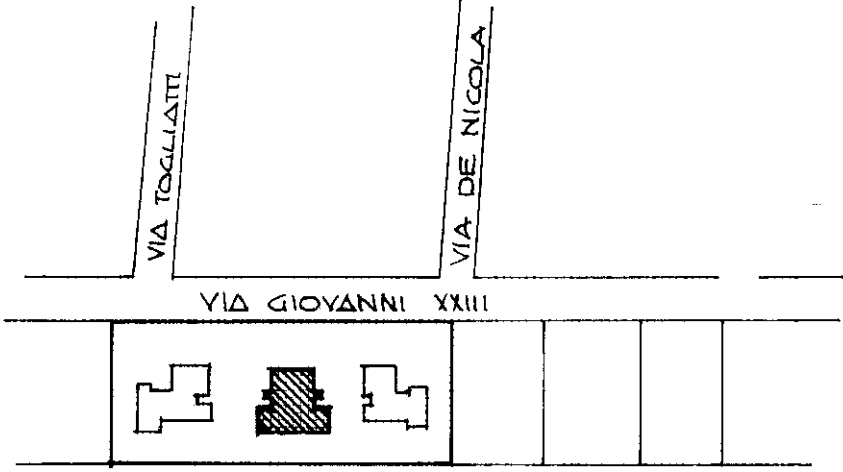

PLANIMETRIA 1:2000

ORIENTAMENTO



SCALA DI 1:2000

Roma - Istituto Poligrafico e Zecca dello Stato - P.V.

Catasto dei Fabbricati - Situazione al 30/01/2023 - Comune di PARMA (G337) - < Sez. urbana 001 - Foglio 25 - Particella 1592 - Subalterno 18 >
VIA PAPA GIOVANNI VENTITRESIMO n. 16 Piano S1

Dichiarazione di N.C.
Denuncia di variazione
Identificativi catastali
n. 454 sub. 16/18

Compilata dal DOTT. ARCH. ZANLARI CLAUDIO
(Titolo, cognome e nome)
iscritto all'albo de ARCHITETTI
della provincia di PARMA n. 290
data 10-1-90 Firma [Signature]

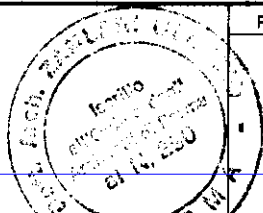

RISERVATO ALL'UFFICIO
1990
246