

MOD. AN

LIRE
300

MINISTERO DELLE FINANZE
DIPARTIMENTO DEL TERRITORIO

CATASTO EDILIZIO URBANO (RDL 13-4-1938, n. 652)

Planimetria di u.i.u. in Comune di **SAN PANCRAZIO** via **PORTEFINO, 12**

MODULARIO
F. 10 - 19/01/04

PIANO SECONDO H= 2.70

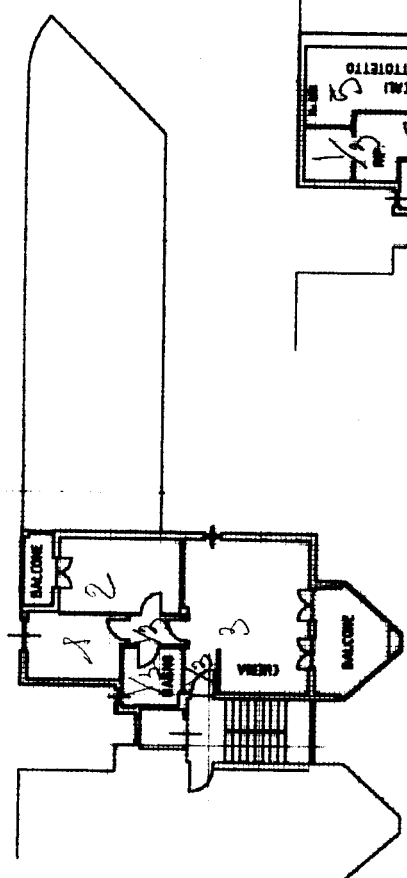

PIANO TERZO

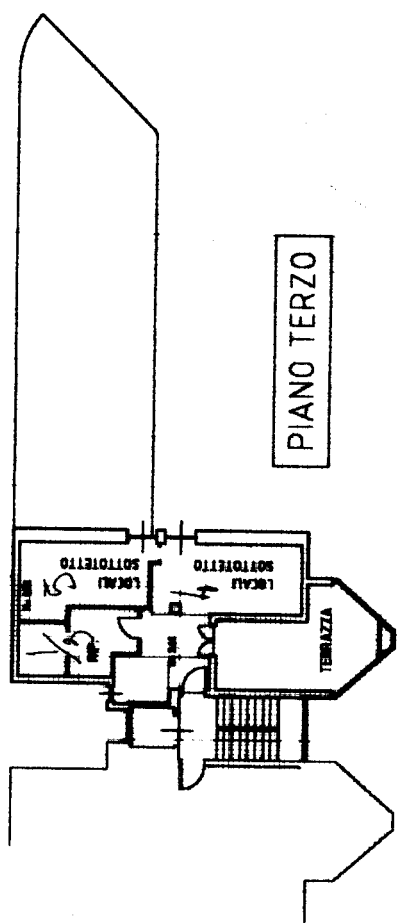

PIANO TERRA H= 2.60

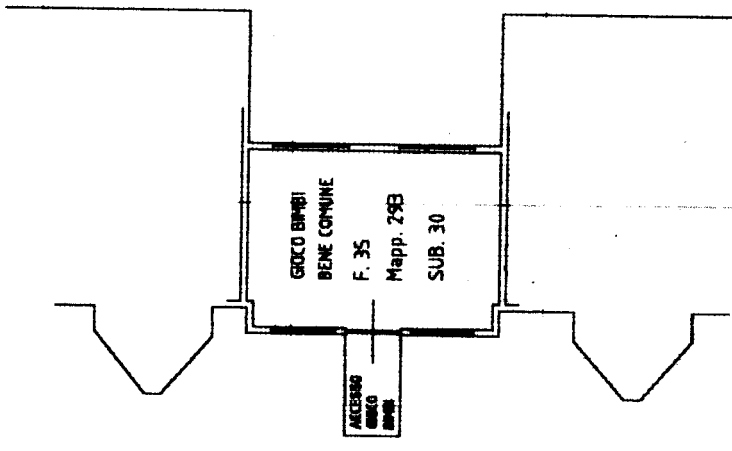

ORIENTAMENTO



SCALA DI 1/200

RISERVATO ALL'UFFICIO

Compilato dal **ARCH. CORNINI**

Dichiarazione di N.C. Denuncia di variazione

Identificativi catastali **35**

PIANO SEMINTERRATO H= 2.40

(lib. **STEFANO**)

Iscritto all'Albo de **gli ARCHITETTI**

Subalterno poligrafo di **PARMA** n. **109**

Cateto del fabbricato - Situazione al 19/06/2024 - Comune di **PARMA** (G337) - < Sez. urbana 004 - Foglio **35** - Particella **1294** - Sub. **35**

data **29/04/99** Firma **Stefano**

VIA PORTEFINO n. 12 Piano S.I. - 2-3

Ultima planimetria in atti